

KA4029 KIDS' ECO-FRIENDLY HOODED SWEATSHIRT**KARIBAN****CARACTERISTICI PRINCIPALE**280 g/m²

85% bumbac / 15% poliester

Confeționat din 85% bumbac organic și 15% poliester reciclat post-consum

LSF (polar cu contracție redusă) polar flaușat țesut din 3 fire

Bumbac pieptănat

Spălată cu enzime

Croială dreaptă

La gât, manșete și tiv cu striuri 1 x 1 în asamblare tubulară pentru o finisare mai bună

Buzunar tip marsupiu

Glugă căptușită cu jersey 100% bumbac de 180 gr

La gât întăritură din jersey de culoare asortată și finisaj în formă de semilună în interiorul gâtului

Cusături duble la gât, manșete și tiv

Fără etichetă de marcă la gât, etichetă de mărime doar pentru a ușura schimbarea mărcii

Certificat conform STANDARD 100 de OEKO-TEX® Nr. CQ1007/7, IFTH

Tara de origine:

Bangladesh

📅 2024: **46. pag.**📅 2023: **14. pag.****SPECIFICAȚIE DIMENSIUNE (CM)**

| | 4/6 | 6/8 | 8/10 | 10/12 | 12/14 |
|------------------------------|------------|------------|-------------|--------------|--------------|
| Buc./🌀 | 20 | 20 | 20 | 20 | 20 |
| Lungimea corpului (A) | 0 | 0 | 0 | 0 | 0 |
| Latimea pieptului (B) | 0 | 0 | 0 | 0 | 0 |
| Lungimea manecii (C) | 0 | 0 | 0 | 0 | 0 |

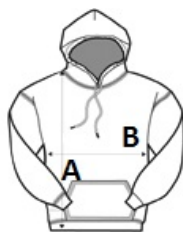
**CULORI:**
 Black